

Descubre Corral

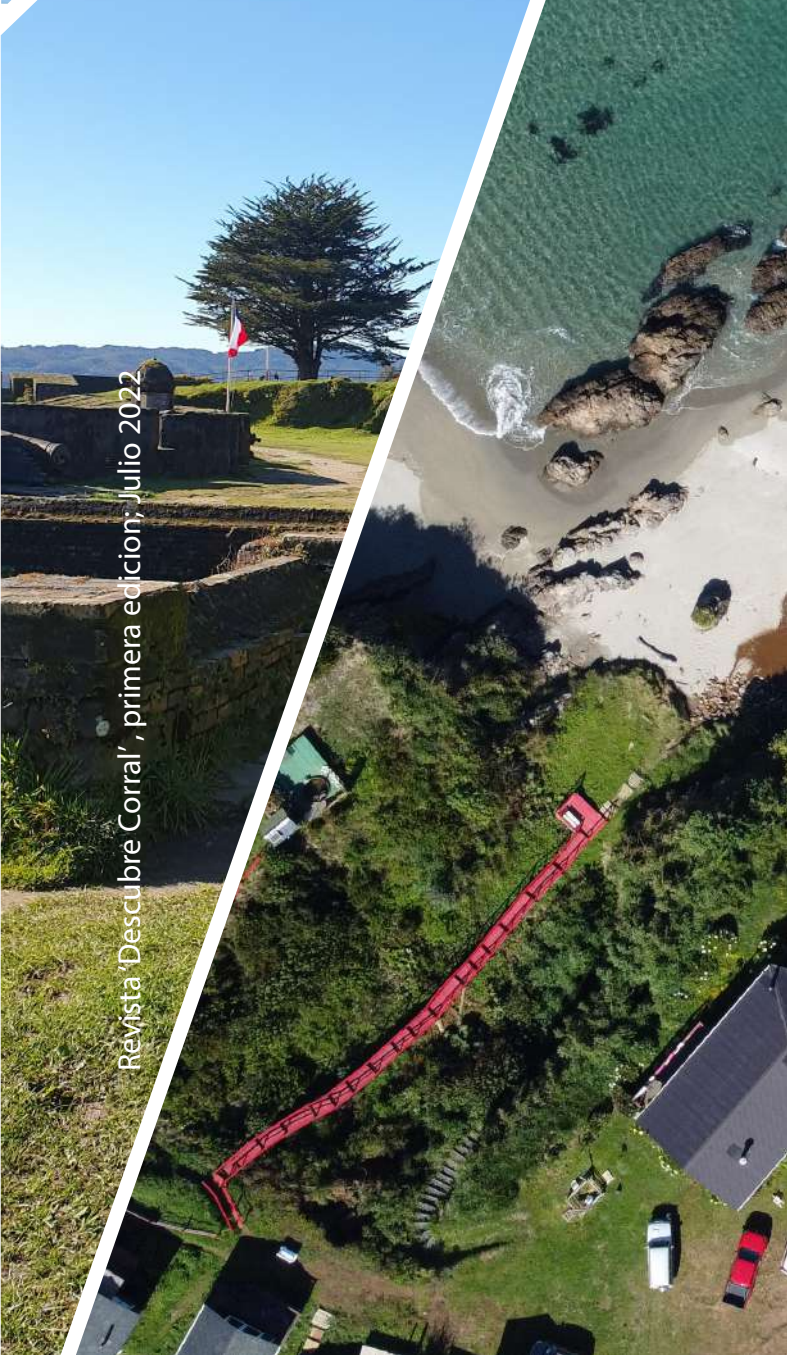

Revista 'Descubre Corral', primera edición: Julio 2022



Mapa Bahía Corral



Mapa Corral, Ruta Niebla - Huiro



Mapa Corral centro

-  Barcazas / Sistema de transporte
-  Restaurant
-  Hospedaje
-  Lanchas / Servicio de transporte
-  Fuerte San Sebastián de la Cruz
-  Oficina de turismo

LUNA DEL MAR

Se han ido todos los turistas
En los cerros y en silencio
crecen pequeños soles
que las mujeres cosecharán más tarde
Ya nadie ha vuelto a nombrarte
y mi recuerdo es como esta garúa que se extiende
nublando las naciones del mar.

*Cristian Aurelio Antillanca. "Cantos y vuelo
de las aves tormentosas".*



Corral, denominada por los indígenas como “Cullamo”, es una de las comunas más atractivas de la Región de los Ríos, cuenta con gran belleza escénica, tanto por su patrimonio cultural con los castillos del fin del mundo, fortalezas de piedras levantados por los españoles para defenderse de los ataques de piratas y corsarios de siglos pasados, los cuales se mezclan con la presencia de Alerces milenarios y olivillos costeros en los bosques templados lluviosos de la selva valdiviana ubicados en la ruta costera o ruta lafquenche.

Te invitamos a descubrir cada uno de los rincones de nuestra comuna, la riqueza cultural de la Isla de Mancera, el turismo rural presente en la Isla del Rey, las rutas interiores poco exploradas de la ruta terrestre Corral-Valdivia y la inigualable naturaleza presente en la ruta costera desde corral hasta la localidad de huiro que en época estival puedes contemplar el avistamiento de ballenas azules y jorobadas, además encontraras variadas opciones de servicios de alojamiento y restauración con gastronomía típica de nuestra zona acompañada de una excelente atención de la comunidad local.



Las artesanas



fotografías por Oficina turismo Corral



La agrupación de artesanas históricas se encuentra ubicada a un costado de la plaza de nuestra comuna, fue creada en el año 1996 y actualmente cuenta con 17 socias que participan activamente en la agrupación.

Gran parte de sus artesanías son fabricadas a base de conchillas, piedras, metales, madera y lana de oveja, utilizando diversas técnicas de tejido como crochet o telas mapuche.

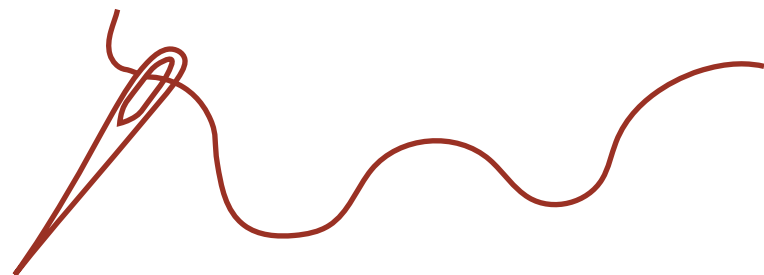

Isla de Mancera

La Isla de Mancera, representa uno de los centros históricos culturales más importantes de la comuna de Corral y a la vez, el centro de convergencia en los siglos XVII al XIX de toda la actividad realizada por las fortalezas de la bahía de Corral y en consecuencia, el centro más activo de todo el puerto.

El castillo fue planeado por Constantino de Vasconcelos y emplazado junto a una escapada de 66 pies de altura, estaba separado del plan de la población por un foso de 14 varas de ancho y guarnecido por 20 cañones de diversos calibres. En 1768 sus almacenes guardaban 310 fusiles, 18.787 balas de distintos tipos, 392 arrobas de pólvora de primera calidad, 10.240 piedras de fusil y 3.656 de pistolas; a parte de sus muros y parapetos de 12 pies de espesor y de los baluartes, se encontraban en su recinto 8 construcciones de piedra y trece de madera.

Isla del Rey

fotografía por Diego Navarro

Isla del Rey presenta una superficie de 51,5 m², siendo la más extensa porción insular de la Región de los Ríos. Además, es considerada la Isla más grande de aguas interiores de todo Chile. Las aguas del Río Tornagaleones fueron testigos en 1643 de la llegada de Elías Herckmans y la expedición Holandesa que llegaba a la boca del río Valdivia.

¿COMO LLEGAR?

Embarcación desde Niebla

Desde el Muelle de pasajeros de Niebla

Usted puede llegar a través de una embarcación, las cuales zarpan cada dos horas aproximadamente, desde las 08:00 horas hasta las 18:00 horas, al sector de las Coloradas.

Transbordador desde Niebla

"Cullamo" y "Andalue". Zarpan diariamente desde

El sector rampla a la Isla del Rey.

Actualmente cruza en tres horarios:

Niebla – Carboneros – Niebla

08:30 hrs / 14:30 / 19:30

Sistema de Fuertes



Edificado inicialmente como fuerte San Sebastián de la Cruz en 1645 para luego incorporarse en 1764, batería de la Argolla (actual acceso) y finalizar en 1767 con la construcción de la Batería de la Cortina y unidas todas estas obras, se transforma en 1773 como el Castillo de Corral. Sus cañones actuales originales, alcanzaban una distancia promedio de 2.250 toesas (antigua medida francesa de longitud, equivalente a 1,945 metros. Fue introducida en el siglo XVIII en España por los Borbones).

El castillo San Carlos fue construido en 1762 a instancias del gobernador don Félix de Barroeta por el ingeniero Antonio Birt, en la pequeña península denominada el "Morrillo" ubicado al este del Morro Gonzalo, a trece metros de altura sobre el agua del Océano, su innegable importancia estratégica había sido provista de doce cañones antes por el gobernador don Pedro Moreno y Pérez, quien se había cuidado de recomendarla en su "Explicación de la plaza y puerto de Valdivia". Albergo seis magníficos cañones de calibre 24.

El castillo de Amargos data de 1677, en el siglo XVII podía competir con los mejores de Europa. Elevado a 53 pies sobre el agua, montaba en 1768 siete cañones de distintos calibres, ubicados en una batería circular que por lo estrecha, hacía difícil su manejo.

El castillo San Pedro de Alcántara fue planeado por Constantino de Vasconcelos y emplazado junto a una escapada de 66 pies de altura, estaba separado del plan de la población por un foso de 14 varas de ancho y guarnecido por 20 cañones de diversos calibres.



Castillo San Sebastián de la Cruz



Castillo San Luis de Alba, San Carlos



Castillo San Pedro de Alcántara, Mancera



Castillo de Amargos

Actividades...

fotografía por Portuaria

Corral BIKE

Portuaria Corral en conjunto con la Ilustre Municipalidad de Corral y el apoyo de bicicletas TREK crean el sistema de bicicletas totalmente gratis para recorrer Corral los 365 días del año, desde las 9 de la mañana hasta las 6 de la tarde.

Fotografía por Diego Navarro

El Castillo San Sebastián de la Cruz y las demás fortalezas de nuestra comuna, ofrecen a través del tiempo, el testimonio más tangible de la riqueza y la diversidad de la creación defensiva española del siglo XVII y su animación, restauración e integridad en la vida de la comunidad, son un factor básico del desarrollo cultural de nuestro territorio comunal y un deber para la nación. El programa turístico cultural de la Municipalidad de Corral, es llevado a cabo por su Oficina de Turismo y Cultura Patrimonial desde el año 1995. Allí, se recrea la batalla entre las tropas españolas y chilenas, ocurrida los días 3 y 4 de febrero de 1820 y que permitieron incorporar a Valdivia a la naciente república.

REANIMACIÓN HISTÓRICA

Servicios...

Restaurant sector Corral Urbano

Restaurante Entre Mar	Condell	+56 9 74258362
Restaurante Canta Mar	Av. 6 de mayo s/n Corral	+56 9 81950298
La Abuela Restaurant	Condell 18, Corral	+56 9 75105366
Restaurant Buena Vista	Iglesia 5, Corral	+56 9 98692593
Restaurant El Ancla	Chacabuco 44, Corral	+56 9 99414381
Restaurant Mariel	Tarapacá 75, Corral	63-2471209
Restaurante Rayen	Calle Condell	+56 9 68130946
Restaurant "El Nativo"	Esmeralda 90, Corral	+56 9 86891056
Cafetería Del Fuerte	Blanco n° 95	+56 9 82129211
Olimpia Restobar	Esmeralda 125	+56 9 45146850

Restaurant sector San Carlos

Bahía del Inglés	San Carlos, Corral	+56 9 76672808
------------------	--------------------	----------------

Restaurant sector Los Liles

Cocinería Delia	Los Liles km 12	+56 9 87508484
Agrocamping Los Liles	Los Liles km 13	+56 9 82151002

Restaurant sector Huape

Restaurante Pesca Sur	Ruta Chaihuín Km 20	+56 9 42002469
Cocinería El Arrayan	Huape s/n Km 20	+56 9 56284676
Cocinería La Caleta	Huape s/n Km 20	+56 9 42002469
Punto Huapeño	Huape s/n Km 20	+56 9 91319258

Restaurant sector Chaihuín

Restaurante Flor Marina	Pastal s/n	+56975121089
Restaurante Doña Ester	Chaihuin s/n	+56 9 87764900
Restaurante La Chalito	Chaihuin s/n	+56 9 66608733
A.P Hortaliza terminal de buses	Chaihuín s/n	+56 9 99425985

Restaurant sector Huiro

Restaurante "El Encanto del Mar"	+56 9 44284492
Rotisería Emelinda Cartes	+56 9 66609738

Restaurant sector Cadillal Alto

El Rincón de NINA	+56 9 93042447
-------------------	----------------

Restaurant sector Isla Mancera

Centro gastronómico La Herradura	+56 9 655429189
Kiosko Lucy	+56 9 75729153
Restaurant Mancera	+56 9 93801127

Otros Servicios

Servicentro de Corral	63-2471610
Armada	63-2471385
Carabineros	63-2563140
Hospital de Corral	63-2265591
Bomberos de Corral	63-2471370

● *Catrilelfu*

● *San Juan*

Corral

Amargos

San Carlos

Morro Gonzalo



Hospedaje sector Corral Urbano

Hospedaje Mariel	63-2471290
Hospedaje Buena Vista	+56 9 98692593
Hospedaje y Cabañas Bicentenario	+56 9 40939764
Cabañas Las Camelias	63-241581
Hospedaje El Ancla	+56 9 93807426
Hospedaje Donde Beli	+56 9 72431001
Cabañas y Tinaja Puerto Cullamo	+56 9 72698430

Hospedaje sector San Carlos

Bahía del Inglés	+569 9 84793168
------------------	-----------------

Hospedaje sector Morro Gonzalo

Cabañas Morro Gonzalo	+56 9 85045820
-----------------------	----------------

Hospedaje sector Los Liles

Cabañas Los Liles	+56 9 78764581
Cabañas Hernán	+56 9 98701766
Agrocamping Los Liles	+56 9 82151002

Hospedaje sector Huape

Cabañas Caleta Huape	+56 9 42002469
Cabañas Los Pinos	+56 9 93045290
Cabañas Marcela	+56 9 97102353
Cabañas Oscar Muñoz	+56 9 56216810
Cabañas las Truchas	+56 9 84182729

Hospedaje sector Pastal/Poza Verde

Cabañas Los Ulmos	+56 9 66425193
Cabañas Vista Hermosa	+56 9 81821449
Cabañas Donde Luisa	+56 9 97133312
Cabañas Poza Verde	+56 9 90983252

Hospedaje sector Chaihuín

Cabañas Rio Chaihuín	+56 9 75353548
Cabañas Rivera Del Mar	+56 9 76478437
Cabañas Antonia	+56 9 77069956
Cabañas y Tinaja Elsa	+56 9 84455381
Cabañas Canelos	+56 9 90955238
Hostería Doña Mina	+56 9 90861121
Cabañas Mar del Pacifico	+56 9 98348656
Cabañas Vista Hermosa	+56 9 81821449
Cabañas Francisca	+56 9 73989516

Hospedaje sector Huiro

Cabañas y Tinaja Emelinda Cartes	+56 9 66609738
----------------------------------	----------------

Hospedaje sector San Juan

El Morrito Camping y Cabañas	+56 9 0066440/ 63 2213695
------------------------------	---------------------------

Hospedaje sector Cadillal Alto

Hospedaje "El Rincón de Nina"	+56 9 93042447
Hospedaje Elizabeth	+56 9 88237844

Hospedaje sector Isla del Rey

Posada Tornagaleones	+56 9 87038877
Hospedaje Isla del Rey	+56 9 87909705

Hospedaje sector Las Coloradas

Agroturismo Sebastián de Cordes	+56 9 95611780
Cabañas Taotista López	+56 9 76522099
Cabañas Ofelia López	+56 9 91337912

Parque Alerce Costero

El Parque Nacional Alerce Costero está ubicado entre las comunas de Corral y La Unión. Fue creado en octubre del año 2010. Destaca por la protección de las especies de flora y fauna endémica de la denominada Selva Valdiviana, debido a que en épocas glaciares sirvió de refugio a la vida silvestre, en el lugar usted puede encontrar especies únicas de la zona. Los principales senderos de trekking desde el lado de comuna de Corral es un sendero denominado "Sendero Mirador Chaihuin".

Una nueva alternativa para acceder al Parque Nacional, se inicia en el sector Mirador Morro Gonzalo, la cual conectara a Corral con la ciudad de La Unión y en su trayecto permite observar hermosos Alerces.



Fotografía por Patricio Contreras

Reserva Costera Valdiviana

El año 2003, The Nature Conservancy (organización sin fines de lucro), fundada en 1951 en Estados Unidos y que tiene como misión conservar las tierras y aguas que sostienen la vida con el apoyo de otras organizaciones, adquirió más de 60.000 hectáreas de los predios Chaihuin-Venecia y creó el año 2005 la Reserva Costera Valdiviana, la cual tiene 36,5 kilómetros de línea costera, cerca de la mitad es playa, mientras el resto acantilados cubiertos de bosques templados lluviosos, cinco cuencas de ríos y diversas especies de flora entre las que figuran los Alerce Milenarios.

Chaihuín

Chaihuín, se ubica a 27 Km al suroeste de Corral (ruta asfaltada) y emplazada en la ribera del río que lleva el mismo nombre. Es uno de los territorios más visitados de la comuna de Corral, cuenta con una variada oferta gastronómica y de alojamiento. Posee una excelente ubicación la cual permite disfrutar de atractivos turísticos culturales y naturales de interés mundial.

Huiro



fotografía por 'vuelve al océano'

La comunidad de Huiro, se ubica a más de 38 kilómetros al suroeste de la ciudad Puerto de Corral. Su población de origen Mapuche Lafkenche han ocupado un espacio geográfico que se extiende desde Chaihuín hasta el sector de Hueicolla. La principal actividad económica es la pesca artesanal. Para acceder a la comunidad se cuenta con una moderna ruta asfaltada desde Corral hasta Huiro.

Loberías de huiro

Cientos de lobos marinos (*otaria flovesens*) convierten la costa de Huiro en un lugar que todo turista debe visitar. Aquí también encuentra alimentación y artesanía. El acceso ha dicho lugar se realiza por terrenos de Miguel Asencio (+569 7537 1100). Costo \$1000 p/p.



fotografía por 'vuelve al océano'

Ruta lafkenche

fotografía por Diego Navarro

Municipalidades de Corral y en forma conjunta con Municipalidad de Mariquina a través del convenio de colaboración y financiamiento con la Corporación Nacional de Desarrollo Indígena CONADI, denominado "Revalorización del turismo y patrimonio cultural de la ruta Lafkeche Corral – Mariquina", llevan adelante esta iniciativa que pretenden configurarse como un enlace de actividades turísticas – culturales a través del intercambio de saberes propios de la comunidad Lafkenche presentes de ambas comunas.

Un pueblo Lafkenche recolector de productos del mar como alga, mariscos, pescados que permiten disponer de una variada gastronomía. Pero también, son agricultores, pequeños criadores de animales y aves, notables artesanos (as) que desarrollan sus expresiones artísticas utilizando para ello, los recursos naturales que le provee su territorio.



fotografía por Oficina de turismo Corral

EL sistema de miradores ubicados en la ruta hacia chihuín permite contemplar la extensión del mar y las distintas postales que deja el paisaje.

Ruta Terrestre Corral - Valdivia

fotografía por Diego Navarro

San Juan

Distante a 6 kilómetros de Corral, la mayor parte de la población se dedica a la agricultura y la ganadería, explotación forestal y la actividad turística. Su río ensenada de San Juan permite contar con hermosas playas en zonas equipadas para picnic y camping.

Además, es posible degustar gastronomía típica con especialidad en carnes. Usted puede desarrollar trekking y cabalgatas ofrecidas por los propios habitantes. Uno de los lugares destacados son las Cabañas y Camping "El Morrito", para disfrutar en familia todo el año (contacto +56978097051).

Catrilelfu, Naguilan y Lumaco

Catrilelfu es una pequeña localidad ubicada a 9 Km de Corral, dedicada principalmente a la pequeña agricultura y paisajísticamente dominada por la Ensenada de San Juan. En el kilómetro 13, se presenta el hermoso río Naguilan, que permite acceder a la localidad de Lumaco; pequeño poblado puerta de entrada a la Cordillera de la Costa con la presencia más prístina de la Selva Valdiviana. (Especial para realizar trekking).

Futa – Valdivia

Distante a 40 Km de Corral, usted podrá encontrar la hermosa localidad de Futa, la cual ofrece al visitante disfrutar su "Eco- parque los Joaquines" y su centro de eventos rurales.

Allí, existe una bajada al río para practicar la pesca deportiva y contemplar el hermoso paisaje. En el mes de febrero, se desarrolla una semana de actividades recreativas y gastronómicas para los visitantes. El sector ofrece algunos servicios de hospedaje rural, gastronomía típica y sitios para acampar.

¿Sabías qué...?

Terremoto del 1960:

A las 15:11 horas del día domingo 22 de mayo de 1960 comienza a producirse una ruptura tectónica de proporciones nunca antes vista en la historia de la humanidad. En el puerto de Corral, el nivel del mar había subido cerca de 4 m antes de comenzar a retraerse rápidamente cerca de las 16:10, arrastrando a los barcos ubicados en la bahía principalmente los navíos, Santiago, San Carlos y Canelos.



Fotografía por Campos Valese, Sergio Rigoberto;
Archivo de "memoria chilena"



Fotografía por Campos Valese, Sergio Rigoberto;
Archivo de "memoria chilena"

Industria **Altos Hornos**:

La primera industria siderúrgica de Sudamérica tiene sus orígenes el 6 de marzo de 1906, cuando se constituyó ante un notario en Francia la Sociedad Hauts Fourneaux, Forges Et Acieries du Chili, también llamada los Altos Hornos de Chile. En marzo de 1908, las obras de construcción demandaban la mano de obra de 170 operarios, que subirían en los próximos meses a 400, fuera del personal superior.

Sociedad **Ballenera** Corral:

La Sociedad Ballenera de Corral, se constituye alrededor de 1910, con socios chilenos y noruegos. Entre estos últimos, con la empresa "Christensen & Co", de Corral, Chile. Su base está localizada en la caleta San Carlos, Corral.



Foto Ballenera en Sector San Carlos. (Libro Diagnóstico Cultural Región de Los Ríos)



Agradecimientos:

**Conaf / Reserva costera Valdiviana / Vuelve al Océano / Ministerio de Bienes Nacionales /
Cristian Antillanca / Portuaria Corral / Marcelo Araya /
Diego Navarro, Municipalidad de Corral / Oficina Turismo**

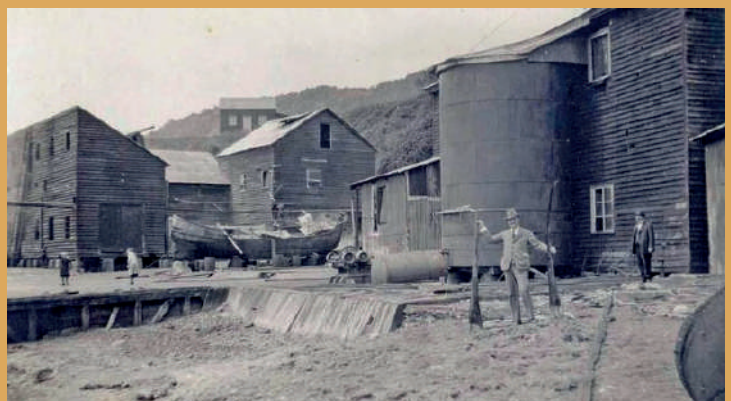
**Revista "Descubre Corral" primera edición;
Julio, 2022, Corral, Los Rios, Chile.**

**Descubre
Corral**